

Bercé

À propos
du tourisme



La forêt de Bercé

Le tourisme

Est un mal
nécessaire à
la survie de
nos contrées
rurales.

Faire valoir
du territoire,
la forêt doit
y trouver
aussi son
équilibre.



La forêt de Bercé

Après guerre,
avec l'arrivée
du tramway,
se développent
les promenades
touris...

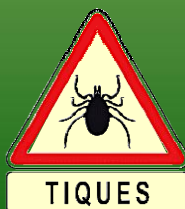

Cliché H. Amiel

LE MANS — Car Automobile de 38 places - Une Excursion dans la Forêt de Jupilles
Cie des Autos-Taximètres - 39, Place de la République - Téléphone 4.73

La forêt de Bercé

Ce chemin de bois
(1 traverse/mètre)
dont les vestiges
sont encore
visibles au rond
de la Lune, ne
sera démonté
qu'en 1939.

Jusqu'en février
1941, le reste
des rails est
transporté par
camion.

Quelques uns
serviront à
renforcer le
virage de la
Coudre.

17 ans de Tramway
(1917-1933)

Pruillé
l'Éguillé



Marigné

CHEF!

C'EST A PROPOS
DE LA LIAISON
MARIGNÉ - JUPILLES
PAR PRUILLE

Jupilles

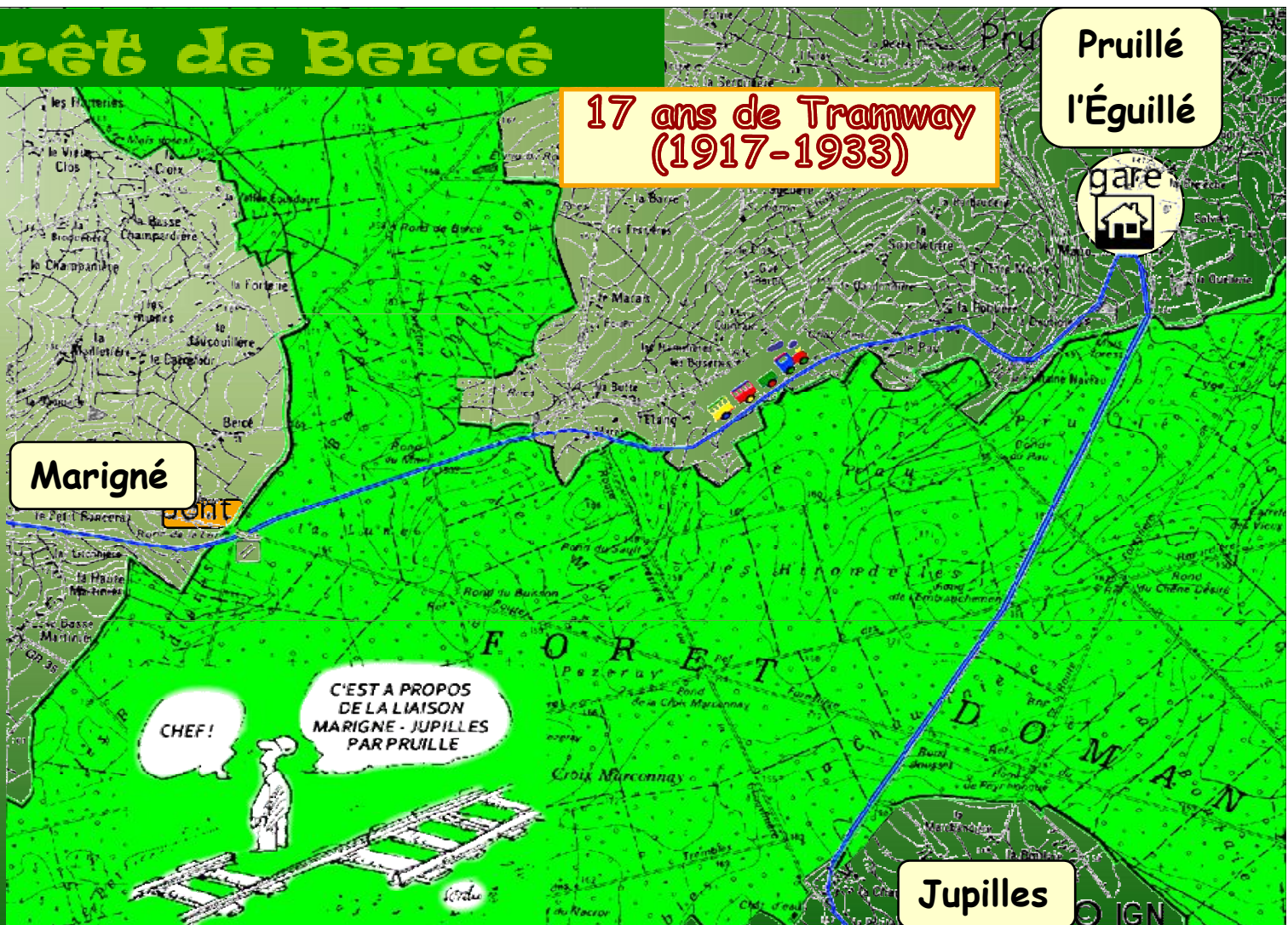

La forêt de Bercé

Épreuves
VTT,
pédestres,
équestres,

se
disputent

280 km
de circuits
balisés.

Bercé
participe aussi à
l'entraînement à
« L'orientation »
des armées.

Carte des circuits VTT de Bercé



La forêt de Bercé

La protection de
Bercé est une
nécessité
absolue
pour
sauvegarder
la forêt de
demain.



La forêt de Bercé

N'oublions pas
que nous
empruntons
humblement
ce massif aux
générations
futures.



La forêt de Bercé

Retrouvez le développement des infos du livre

Sur le site <https://www.foret-de-berce.fr>

Diaporama:

Yves Gouchet

Adresse courriel :

foretdeberce@gmail.com

